

Übersichtskarte

zur Verordnung über den



**Naturpark
Augsburg
Westliche
Wälder e.V.**



Naturparkgrenze (gemäß §2 Abs.1 der Verordnung)



Landschaftsschutzgebiet innerhalb des Naturparks



Grenzen der kreisfreien Stadt und der Landkreise



Grenzen der kreisangehörigen Gemeinden
(Stand der Verwaltungsgrenzen 1. 4. 1998)

Maßstab 1 : 100 000

0 1 2 3 4 5 km

Herausgeber: Bayerisches Staatsministerium für
Landesentwicklung und Umweltfragen

Kartengrundlagen: Topographische Karte 1 : 63 000, Blätter L7308, L7309, L7318, L7319, L7328, L7329, L7338, L7339
Wassergrenzen im Übereinstimmung mit dem Bayerischen Landesvermessungsamt (Merkblatt Nr. 231/97)

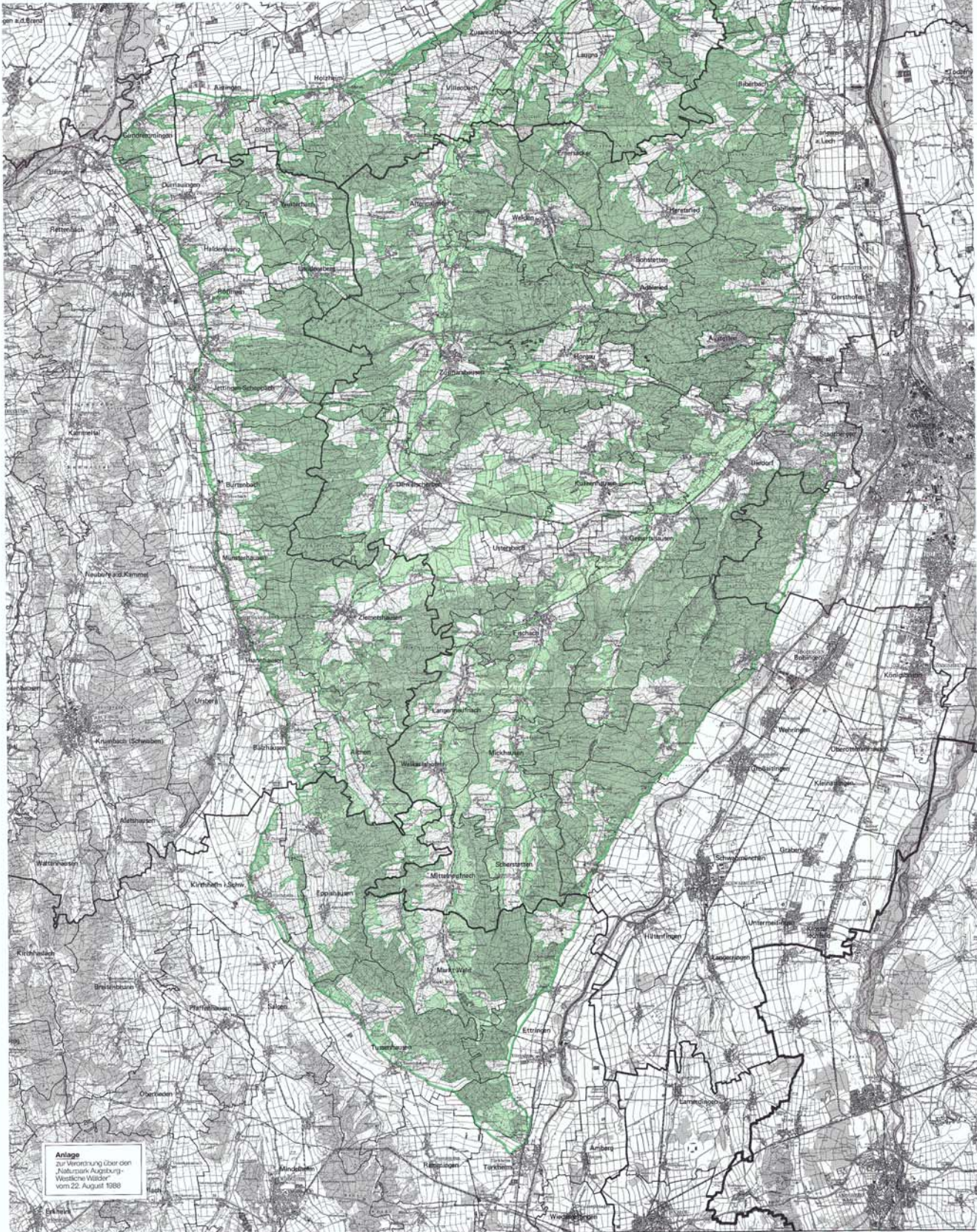
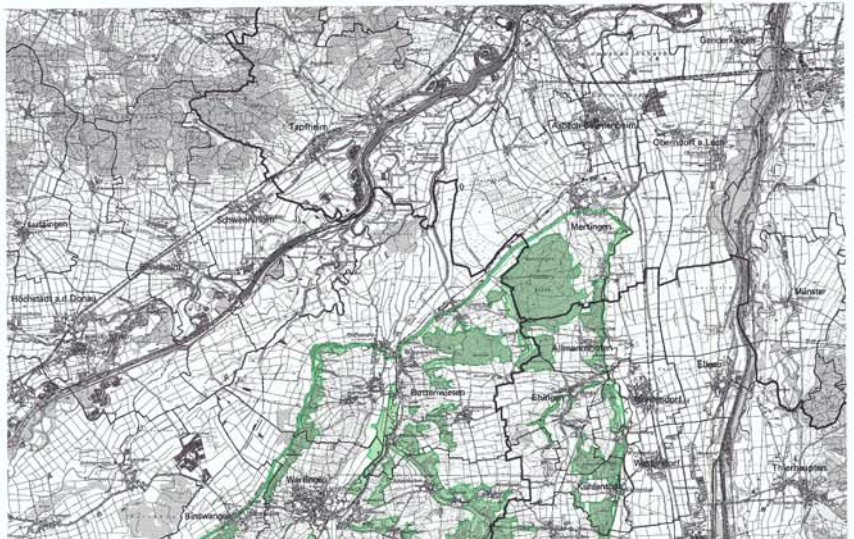

Anlage
zur Verordnung über den
Naturpark Augsburg-
Westliche Wälder
vom 22. August 1988