



Gesprächsangebot

- ▶ vertraulich und kostenfrei
- ▶ wenn erforderlich, zu Hause
- ▶ Termine nach Vereinbarung

Johanna Braun
Tel.: 0821 31022723
Johanna.Braun@LRA-a.bayern.de

Daniela Fücksle
Tel.: 0821 31022716
Daniela.Fuechsle@LRA-a.bayern.de

Lisa Fritz
Tel.: 0821 31022780
Lisa.Fritz@LRA-a.bayern.de

Bernadette Klopf
Tel.: 0821 31022349
Bernadette.Klopf@LRA-a.bayern.de

Kathrin Weber
Tel.: 0821 31022599
Kathrin.Weber@LRA-a.bayern.de



Landratsamt Augsburg
Besonderer Sozialer Dienst
Prinzregentenplatz 4
86150 Augsburg



E-Mail: bsd@LRA-a.bayern.de
www.landkreis-augsburg.de

Auflage: Februar 2026
Fotonachweis: Klaus Goth



Besonderer Sozialer Dienst

ANLAUF- UND BERATUNGSSTELLE

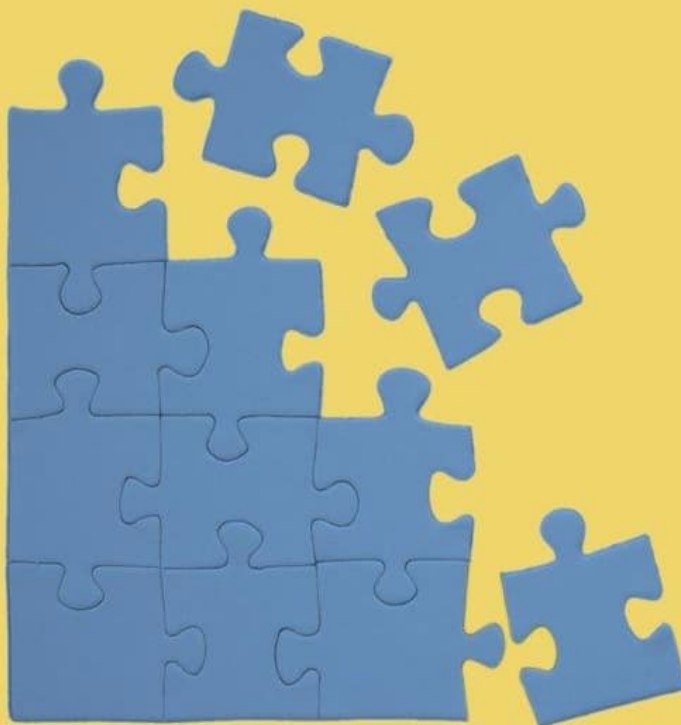



Zuständigkeit

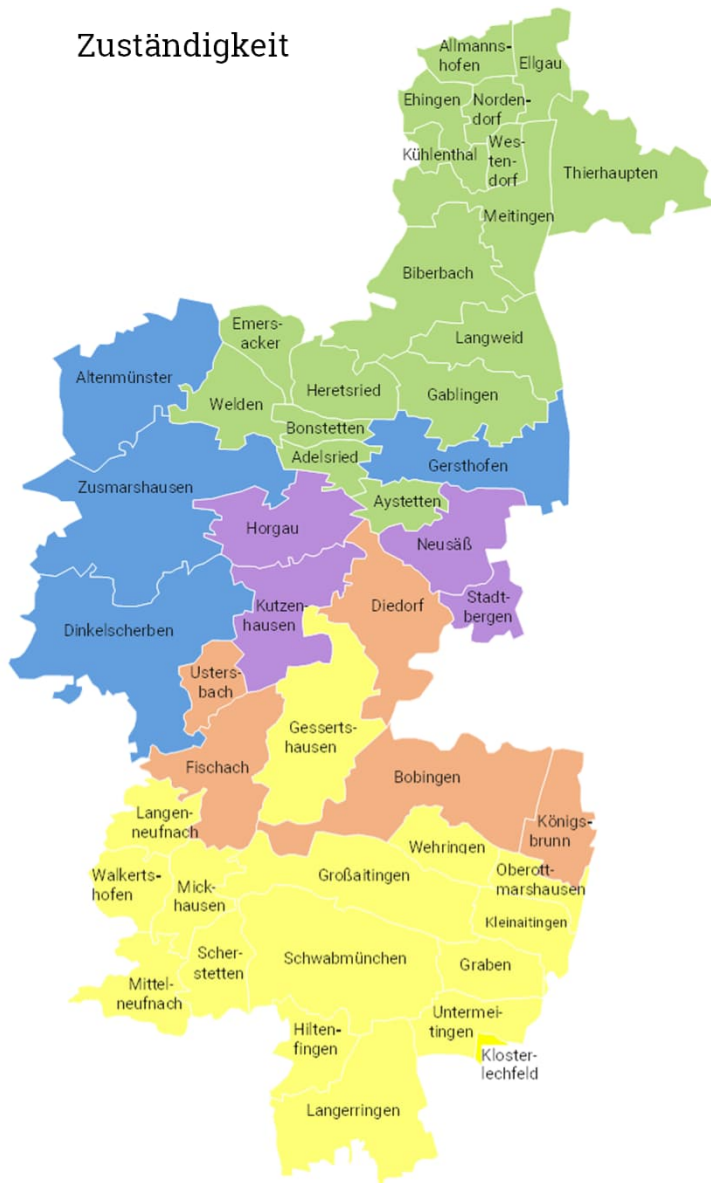

Anlaufstelle für Erwachsene bis 65 Jahre

- ▶ mit persönlichen oder psychischen Problemen
- ▶ in wirtschaftlichen und sozialen Notlagen
- ▶ mit Suchtgefährdung oder -krankheit
- ▶ mit Behinderung
- ▶ mit chronischer Erkrankung
- ▶ in Konfliktsituationen

Beratung

INFORMATION

- ▶ über bestehende Hilfemöglichkeiten über Kostenträger und deren Leistungen

VERMITTLUNG

- ▶ an Fachstellen

UNTERSTÜTZUNG

- ▶ in behördlichen Angelegenheiten
- ▶ bei der Förderung der Selbsthilfe