Regelplan B II / 8

Paralleler Geh- und Radweg
Notweg über Fahrbahn
Halbseitige Sperrung der Fahrbahn bei geringer Verkehrsstärke
Verkehrsregelung durch Verkehrszeichen
(bei Richtungsfahrbahn analog)

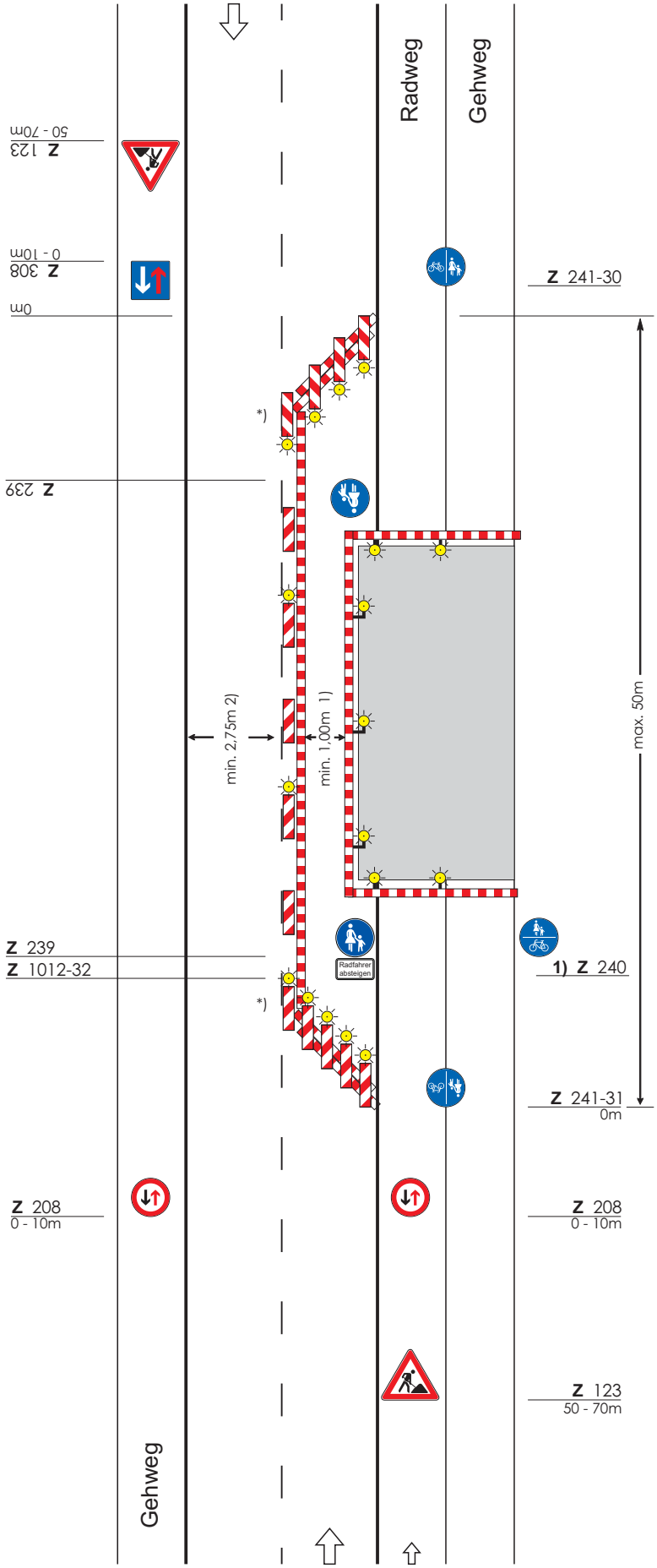

Querabsperrung durch
Absperrschranken [Höhe 100 mm]
und ggf. Tastleisten zum Gehweg
Einseitige Warnleuchten in
max. 1 m Abstand

Längsabsperrung durch
Absperrschranken [Höhe 100 mm]
und ggf. Tastleisten zum Gehweg
Doppelseitige Warnleuchten oder
Rundstrahler in max. 10 m Abstand

Absperrung zur Fahrbahn

Querabsperrung durch
einseitige Leitbaken
Abstand längs 1 - 2 m
quer 0,6 - 1m
Doppelseitige Warnleuchten auf
jeder Leitbake

Längsabsperrung durch
doppelseitige Leitbaken
Abstand max. 10 m
Doppelseitige Warnleuchten auf
jeder 2. Leitbake

*) Doppelseitige Leitbaken und Warnleuchten

1) Bei min. 1,6 m kann gemeinsamer Geh- oder Radweg angeordnet werden; ggf. Anrampungen vorsehen (Beschilderungsvariante)

2) Kann in Ausnahmenfällen unterschritten werden (s. Teil B, Abschn. 2.2.1)

Maße in Metern 09.97