

Regelplan B IV / 3

Arbeitsstelle von kürzerer Dauer mit Sperrung des Schienenbahnbereiches

Längsabspernung
 durch Leitkegel
 (Höhe min. 0,50 m)
 Abstand längs max. 6 m

Querabspernung
 durch 3 Leitkegel
 (Höhe min. 1,00 m),
 zusätzlich Warnleuchten mit
 synchronisiertem Blinklicht
 Abstand 1 m

*nachrichtlich Signal Sh 2
 (Schutzhalt, vgl. § 45 Absatz 2
 Satz 3) nach Festlegung des
 Verkehrsbetriebs*

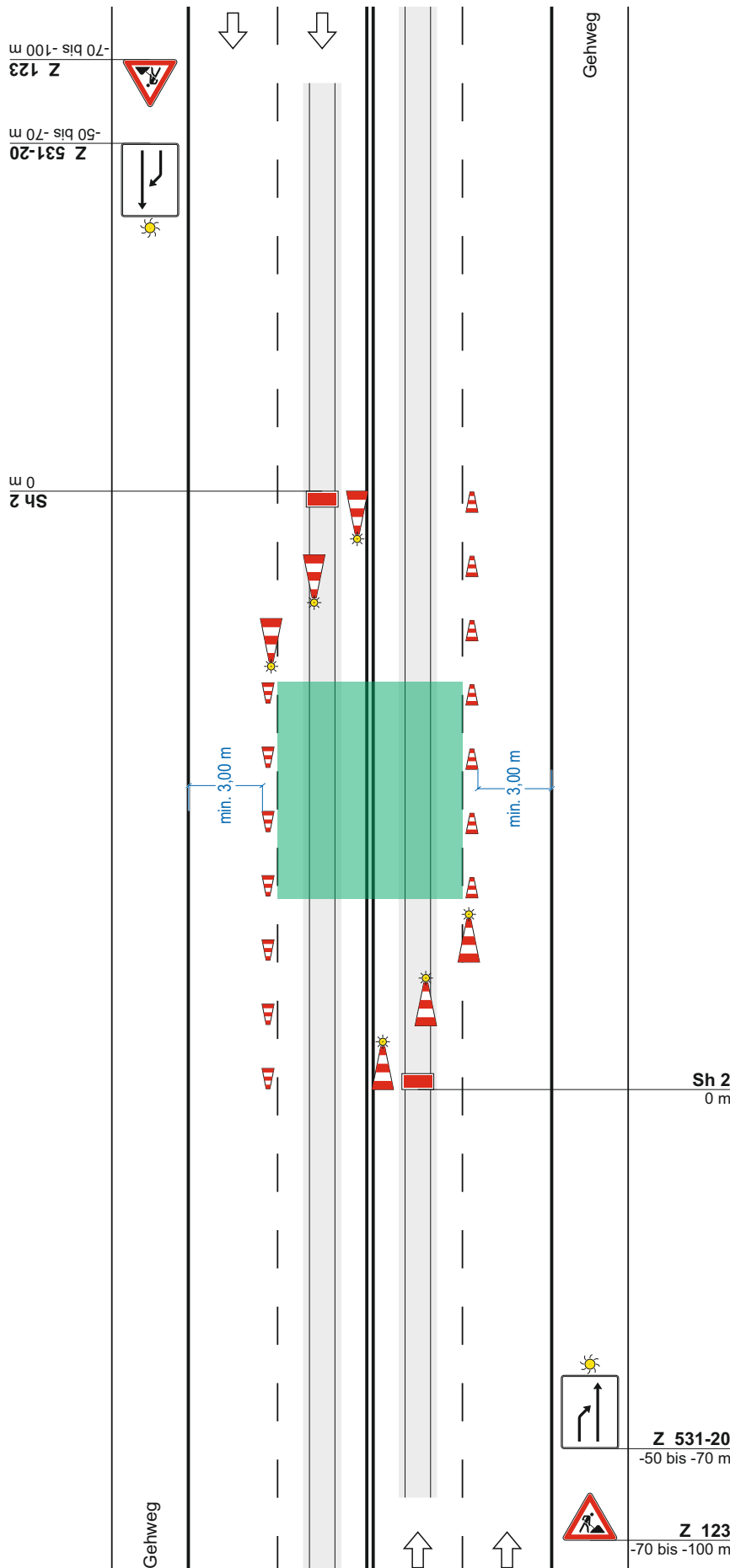

Sh 2
0 m

Stand: 05.2021 (Erstausgabe am 15.02.2022)



EDV - Dr. Haller & Co. GmbH
 Bärenstr. 31, 08523 Plauen
 Tel. 03741/12060, Fax 03741/222652
 e-Mail: info@edv-dr-haller.de
 www.edv-dr-haller.de